

ธุรกิจของสหกรณ์ในแต่ละประเภท ณ วันที่ 1 มกราคม 2564

สำนักงานสหกรณ์จังหวัดตราด

ลำดับ ที่	ชื่อสหกรณ์	สถานะสหกรณ์	ประเภทสหกรณ์หลัก	รับฝากเงิน	ให้เงินกู้	รวบรวมผลิตผลสมาชิก	จัดหาสินค้ามาจำหน่าย	แปรรูปผลิตผล
สหกรณ์การเกษตร								
1	ชุมนุมสหกรณ์การเกษตรตราด จำกัด	ดำเนินการ	สหกรณ์การเกษตร	31,876.63	0.00	0.00	243.40	0.00
2	สหกรณ์กองทุนสวนยางบางปิดบนร่วมใจ จำกัด	ดำเนินการ	สหกรณ์การเกษตร	0.00	0.00	0.00	256,407.00	0.00
3	สหกรณ์กองทุนสวนยางบ้านท่าโสม จำกัด	ดำเนินการ	สหกรณ์การเกษตร	365,000.00	5,582.47	0.00	0.00	0.00
4	สหกรณ์กองทุนสวนยางบ้านวังตัก จำกัด	ดำเนินการ	สหกรณ์การเกษตร	0.00	0.00	0.00	0.00	0.00
5	สหกรณ์กองทุนสวนยางบ้านสลัก จำกัด	ดำเนินการ	สหกรณ์การเกษตร	8,140.26	3,410,000.00	0.00	1,888,004.00	0.00
6	สหกรณ์กองทุนสวนยางบ้านสามง่าม จำกัด	ดำเนินการ	สหกรณ์การเกษตร	0.00	0.00	28,835,989.66	0.00	0.00
7	สหกรณ์กองทุนสวนยางบ้านเสนาณรงค์ จำกัด	ดำเนินการ	สหกรณ์การเกษตร	19,233.17	1,955,500.00	0.00	329,000.00	0.00
8	สหกรณ์กองทุนสวนยางบ้านห้วยน้ำขาว จำกัด	ดำเนินการ	สหกรณ์การเกษตร	0.00	0.00	1,383,687.00	0.00	0.00
9	สหกรณ์กองทุนสวนยางหนองโพรงพัฒนา จำกัด	ดำเนินการ	สหกรณ์การเกษตร	0.00	0.00	0.00	224,340.00	0.00
10	สหกรณ์การเกษตรเกาะช้าง จำกัด	ดำเนินการ	สหกรณ์การเกษตร	3,835,000.00	358,511.92	167,746.00	0.00	0.00
11	สหกรณ์การเกษตรเขาสมิง จำกัด	ดำเนินการ	สหกรณ์การเกษตร	42,431,733.31	48,225,000.00	59,099,457.00	37,507,864.52	0.00
12	สหกรณ์การเกษตรโครงการหมู่บ้านทับทิมสยาม 01 จำกัด	ดำเนินการ	สหกรณ์การเกษตร	0.00	0.00	0.00	0.00	0.00
13	สหกรณ์การเกษตรชุมชนบ้านตะกาดหนองเหียง จำกัด	ดำเนินการ	สหกรณ์การเกษตร	0.00	0.00	0.00	0.00	0.00
14	สหกรณ์การเกษตรเทศบาลตำบลหนองบอน จำกัด	ดำเนินการ	สหกรณ์การเกษตร	0.00	5,762,120.00	0.00	0.00	0.00
15	สหกรณ์การเกษตรบ่อไร่ จำกัด	ดำเนินการ	สหกรณ์การเกษตร	62,793,258.49	44,865,400.00	3,104,650.75	0.00	0.00
16	สหกรณ์การเกษตรแปรรูปอาหารบ้านเปร็ดโน จำกัด	ดำเนินการ	สหกรณ์การเกษตร	145,923.42	2,235,000.00	0.00	0.00	0.00
17	สหกรณ์การเกษตรเพื่อการตลาดลูกค้า ธ.ก.ส.ตราด จำกัด	ดำเนินการ	สหกรณ์การเกษตร	0.00	0.00	170,000.00	10,816,353.03	0.00
18	จำกัด	ดำเนินการ	สหกรณ์การเกษตร	5,854,345.86	0.00	238,032.00	131,640.00	16,967,102.00
19	สหกรณ์การเกษตรเมืองตราด จำกัด	ดำเนินการ	สหกรณ์การเกษตร	819,944,523.31	1,025,719,710.00	3,501,165.00	994,131,589,187.00	0.00
20	สหกรณ์การเกษตรแหลมกลัด จำกัด	ดำเนินการ	สหกรณ์การเกษตร	7,375,749.64	44,514,100.00	0.00	0.00	0.00
21	สหกรณ์การเกษตรแหลมงอบ จำกัด	ดำเนินการ	สหกรณ์การเกษตร	47,269,986.01	66,605,300.00	0.00	76,092,639.05	0.00
22	สหกรณ์การเกษตรอัลมาส จำกัด	ดำเนินการ	สหกรณ์การเกษตร	178,933.00	0.00	0.00	1,227,436.00	0.00
23	สหกรณ์เครือข่ายข่างพาราจังหวัดตราด จำกัด	ดำเนินการ	สหกรณ์การเกษตร	4,064.23	0.00	1,944,702.00	148,165.50	34,060,858.03
24	สหกรณ์ชาวสวนจังหวัดตราด จำกัด	ดำเนินการ	สหกรณ์การเกษตร	0.00	0.00	0.00	0.00	0.00
25	สหกรณ์ตราดข่างพารา จำกัด	ดำเนินการ	สหกรณ์การเกษตร	0.00	0.00	245,968,436.00	3,530,515.00	0.00

ลำดับ ที่	ชื่อสหกรณ์	สถานะสหกรณ์	ประเภทสหกรณ์หลัก	รับฝากเงิน	ให้เงินกู้	รวบรวมผลิตภัณฑ์สมาชิก	จัดหาสินค้ามาจำหน่าย	แปรรูปผลผลิต
26	สหกรณ์ผู้ใช้น้ำเขาสมิง จำกัด	ดำเนินการ	สหกรณ์การเกษตร	35,250.69	0.00	0.00	0.00	0.00
27	สหกรณ์ผู้ใช้น้ำป่าโรมง-แสนตุง จำกัด	ดำเนินการ	สหกรณ์การเกษตร	0.00	0.00	0.00	0.00	0.00
28	สหกรณ์ผู้เลี้ยงสุกรและการแปรรูปสัตว์จรด จำกัด	ดำเนินการ	สหกรณ์การเกษตร	0.00	60,000.00	0.00	348,102.00	3,075,416.00
29	สหกรณ์พัฒนาคุณภาพยางพาราตำบลห้วยแร้ง จำกัด	ดำเนินการ	สหกรณ์การเกษตร	0.00	0.00	0.00	0.00	16,344,841.30
30	สหกรณ์ยางพาราเนินดินแดงตราด จำกัด	ดำเนินการ	สหกรณ์การเกษตร	0.00	0.00	0.00	60,216.16	0.00
31	สหกรณ์ส่งเสริมธุรกิจภาคเกษตรจังหวัดตราด จำกัด	ดำเนินการ	สหกรณ์การเกษตร	363,400.00	3,785,993.75	49,558,537.70	4,398,301.50	9,078,170.50
32	สหกรณ์สวนปาล์มน้ำมันจังหวัดตราด จำกัด	ดำเนินการ	สหกรณ์การเกษตร	0.00	0.00	326,397.50	8,747,710.70	0.00
32	ผลรวม			990,656,418.02	1,247,502,218.14	394,298,800.61	994,277,296,124.86	79,526,387.83
สหกรณ์ประมง								
1	สหกรณ์กุ้งตราด จำกัด	ดำเนินการ	สหกรณ์ประมง	0.00	0.00	0.00	167,390.00	0.00
2	สหกรณ์ประมงไม้รุด จำกัด	ดำเนินการ	สหกรณ์ประมง	0.00	270,000.00	0.00	0.00	0.00
3	สหกรณ์ผู้เลี้ยงกุ้งตราดยั่งยืน จำกัด	ดำเนินการ	สหกรณ์ประมง	891,951.10	0.00	49,006.00	5,684,649.46	1,916,492.00
3	ผลรวม			891,951.10	270,000.00	49,006.00	5,852,039.46	1,916,492.00
สหกรณ์ออมทรัพย์								
1	สหกรณ์ออมทรัพย์ครุตราด จำกัด	ดำเนินการ	สหกรณ์ออมทรัพย์	495,388,615.31	1,024,393,679.55	0.00	0.00	0.00
2	สหกรณ์ออมทรัพย์ตำรวจภูธรจังหวัดตราด จำกัด	ดำเนินการ	สหกรณ์ออมทรัพย์	64,491,096.40	37,044,712.00	0.00	0.00	0.00
3	สหกรณ์ออมทรัพย์สาธารณสุขตราด จำกัด	ดำเนินการ	สหกรณ์ออมทรัพย์	740,386,165.97	1,036,962,247.25	0.00	0.00	0.00
3	ผลรวม			1,300,265,877.68	2,098,400,638.80	0.00	0.00	0.00
สหกรณ์ร้านค้า								
1	ร้านสหกรณ์จังหวัดตราด จำกัด	ดำเนินการ	สหกรณ์ร้านค้า	68,412,456.99	0.00	0.00	924,697,003.10	0.00
2	ร้านสหกรณ์โรงพยาบาลตราด จำกัด	ดำเนินการ	สหกรณ์ร้านค้า	0.00	0.00	0.00	40,758,570.72	0.00
3	สหกรณ์เคหสถานบ้านมั่นคงคลองแก้ว-ปะอา จำกัด	ดำเนินการ	สหกรณ์บริการ	0.00	802,000.00	0.00	0.00	0.00
3	ผลรวม			68,412,456.99	802,000.00	0.00	965,455,573.82	0.00
สหกรณ์บริการ								
1	สหกรณ์เคหสถานบ้านมั่นคงคลองใหญ่ จำกัด	ดำเนินการ	สหกรณ์บริการ	101,502.57	75,815.00	0.00	0.00	0.00
2	สหกรณ์เคหสถานบ้านมั่นคงคลองใหญ่ 2 จำกัด	ดำเนินการ	สหกรณ์บริการ	0.00	2,032,552.00	0.00	0.00	0.00
3	สหกรณ์เคหสถานบ้านมั่นคงตราด จำกัด	ดำเนินการ	สหกรณ์บริการ	332,008.00	3,554,884.77	0.00	0.00	0.00
4	สหกรณ์เคหสถานบ้านมั่นคงหนองคันทร้ง จำกัด	ดำเนินการ	สหกรณ์บริการ	0.00	0.00	0.00	0.00	0.00

ลำดับ ที่	ชื่อสหกรณ์	สถานะสหกรณ์	ประเภทสหกรณ์หลัก	รับฝากเงิน	ให้เงินกู้	รวบรวมผลิตภัณฑ์สมาชิก	จัดหาสินค้ามาจำหน่าย	แปรรูปผลผลิต
5	สหกรณ์เคหสถานบ้านมั่นคงขนาดเล็ก จำกัด	ดำเนินการ	สหกรณ์บริการ	0.00	0.00	0.00	0.00	0.00
6	สหกรณ์เคหสถานบ้านมั่นคงแหลมฉบัง จำกัด	ดำเนินการ	สหกรณ์บริการ	0.00	15,000.00	0.00	0.00	0.00
7	สหกรณ์เดินรถตราด จำกัด	ดำเนินการ	สหกรณ์บริการ	26,246.23	1,990,000.00	0.00	0.00	0.00
8	สหกรณ์บริการเกาะช้าง จำกัด	ดำเนินการ	สหกรณ์บริการ	134,234.00	360,000.00	0.00	0.00	0.00
8	ผลรวม			593,990.80	8,028,251.77	0.00	0.00	0.00
สหกรณ์เครดิตยูเนียน								
1	สหกรณ์เครดิตยูเนียนคอนสูงสามัคคี จำกัด	ดำเนินการ	สหกรณ์เครดิตยูเนียน	59,761,757.25	44,661,800.00	0.00	79,939.00	0.00
2	สหกรณ์เครดิตยูเนียนท่าหาดสามัคคี จำกัด	ดำเนินการ	สหกรณ์เครดิตยูเนียน	0.00	0.00	0.00	0.00	0.00
3	สหกรณ์เครดิตยูเนียนบ่อพลอย จำกัด	ดำเนินการ	สหกรณ์เครดิตยูเนียน	1,106,388.50	10,491,341.00	0.00	0.00	0.00
4	สหกรณ์เครดิตยูเนียนบ้านดินแดง จำกัด	ดำเนินการ	สหกรณ์เครดิตยูเนียน	8,236,700.00	5,784,310.79	0.00	0.00	0.00
5	สหกรณ์เครดิตยูเนียนบ้านท่าโสม จำกัด	ดำเนินการ	สหกรณ์เครดิตยูเนียน	6,449,348.75	7,094,400.00	0.00	0.00	0.00
6	สหกรณ์เครดิตยูเนียนบ้านสลักกร่วมใจพัฒนา จำกัด	ดำเนินการ	สหกรณ์เครดิตยูเนียน	29,198,982.00	24,683,329.00	0.00	194,214.00	0.00
6	ผลรวม			104,753,176.50	92,715,180.79	0.00	274,153.00	0.00
55	ผลรวมธุรกิจทั้งหมดของสหกรณ์			2,465,573,871.09	3,447,718,289.50	394,347,806.61	995,248,877,891.14	81,442,879.83

ลำดับที่	ชื่อสหกรณ์	สถานะสหกรณ์	ประเภทสหกรณ์หลัก	รับฝากเงิน	ให้เงินกู้	รวบรวมผลิตภัณฑ์สมาชิก	จัดหาสินค้ามาจำหน่าย	แปรรูปผลผลิต
----------	------------	-------------	------------------	------------	------------	-----------------------	----------------------	--------------

ธุรกิจของสหกรณ์ในแต่ละประเภท สำนักงานสหกรณ์จังหวัดตราด

ประเภทสหกรณ์	รับฝากเงิน	ให้เงินกู้	รวบรวมผลิตภัณฑ์สมาชิก	จัดหาสินค้ามาจำหน่าย	แปรรูปผลผลิต
สหกรณ์ภาคการเกษตร	991,548,369.12	1,247,772,218.14	394,347,806.61	994,283,148,164.32	81,442,879.83
- สหกรณ์การเกษตร	990,656,418.02	1,247,502,218.14	394,298,800.61	994,277,296,124.86	79,526,387.83
- สหกรณ์ประมง	891,951.10	270,000.00	49,006.00	5,852,039.46	1,916,492.00
สหกรณ์นอกภาคการเกษตร	1,474,025,501.97	2,199,946,071.36	0.00	965,729,726.82	0.00
- สหกรณ์ออมทรัพย์	1,300,265,877.68	2,098,400,638.80	0.00	0.00	0.00
- สหกรณ์ร้านค้า	68,412,456.99	802,000.00	0.00	965,455,573.82	0.00
- สหกรณ์บริการ	593,990.80	8,028,251.77	0.00	0.00	0.00
- สหกรณ์เครดิตยูเนียน	104,753,176.50	92,715,180.79	0.00	274,153.00	0.00
ผลรวม	2,465,573,871.09	3,447,718,289.50	394,347,806.61	995,248,877,891.14	81,442,879.83

ธุรกิจของสหกรณ์ในแต่ละประเภท

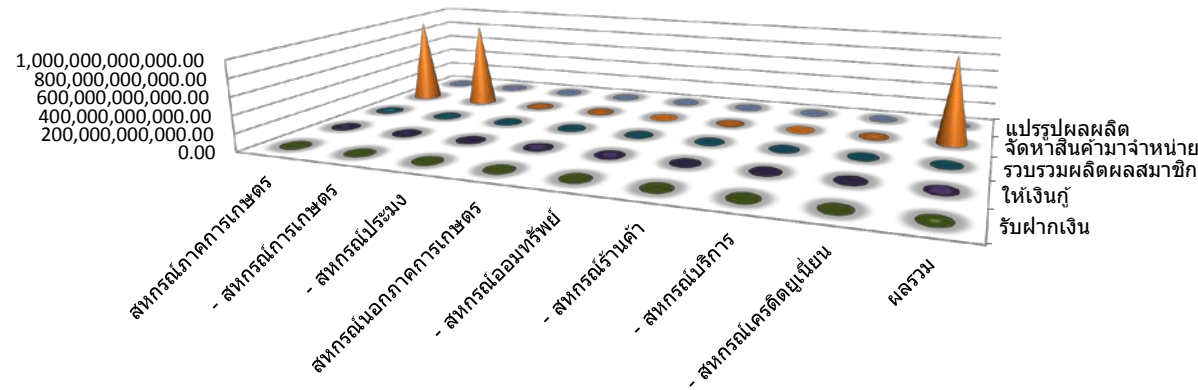

	สหกรณ์ภาคการเกษตร	- สหกรณ์การเกษตร	- สหกรณ์ประมง	สหกรณ์นอกภาคการเกษตร	- สหกรณ์ออมทรัพย์	- สหกรณ์ร้านค้า	- สหกรณ์บริการ	- สหกรณ์เครดิตยูเนียน	ผลรวม
รับฝากเงิน	991,548,369.12	990,656,418.02	891,951.10	1,474,025,501.97	1,300,265,877.68	68,412,456.99	593,990.80	104,753,176.50	2,465,573,871.09
ให้เงินกู้	1,247,772,218.14	1,247,502,218.14	270,000.00	2,199,946,071.36	2,098,400,638.80	802,000.00	8,028,251.77	92,715,180.79	3,447,718,289.50
รวบรวมผลิตภัณฑ์สมาชิก	394,347,806.61	394,298,800.61	49,006.00	0.00	0.00	0.00	0.00	0.00	394,347,806.61
จัดหาสินค้ามาจำหน่าย	994,283,148,164.32	994,277,296,124.86	5,852,039.46	965,729,726.82	0.00	965,455,573.82	0.00	274,153.00	995,248,877,891.14
แปรรูปผลผลิต	81,442,879.83	79,526,387.83	1,916,492.00	0.00	0.00	0.00	0.00	0.00	81,442,879.83

*** ที่มา ข้อมูลโปรไฟล์สหกรณ์ กรมส่งเสริมสหกรณ์ ณ วันที่ 31 ธันวาคม 2563